

USB SIBELMED · station météorologique

Description

La station météorologique **USB Sibelmed** vous permet de mesurer les données météorologiques de température, pression et humidité avec une grande précision.

	Plage de mesure	Précision (%)
Température (°C)	5 - 40	+/- 0.2
Pression (hPa)	250 - 1060	+/- 1,5
Humidité (%HR)	10 - 90	+/- 2

La station météorologique USB Sibelmed se connecte au port USB de l'ordinateur et envoie les données des conditions météorologiques en continu.

Elle est compatible avec le logiciel W20s et donc avec tous les spiromètres Sibelmed. Le logiciel collecte les données de la station automatiquement à chaque fois qu'une spirométrie ou un étalonnage sont effectués.

Technologie Plug & Play.

Le logiciel détecte automatiquement la station météorologique, sans avoir besoin d'installation ni de configuration.

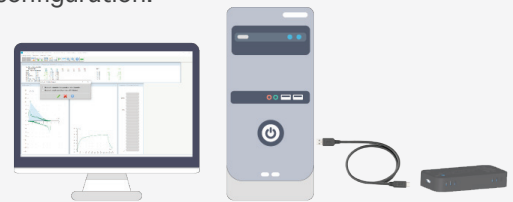

Portable

Accessoire léger et petit, qui a une surface aimantée afin de le positionner sur l'ordinateur.



Obtention de la pression, de la température et humidité

Correction BTPS automatique au début de chaque test / étalonnage.



LED bleue

Indique que la station météorologique est en fonctionnement.

Sans pile

Est alimenté par le câble USB.



Compatible

Avec la version 1.09 du logiciel W20s et postérieure



Valide avec les systèmes opératifs Windows

VISTA, 7, 8.1 et 10.



SIBEL S.A.U., Rosellón 500 bajos, 08026 BARCELONA (SPAIN))

Ventes nationales: Tel. +34 93 436 00 08 email: comercial@sibelmed.com

Ventes internationales: Tel. +34 93 436 00 07 email: export@sibelmed.com

Service technique: +34 93 433 54 50 email: sat@sibelmed.com Fax: +34 93 436 16 11

www.sibelmed.com



CE

EN 61010-1:2010

EN ISO 9001:2015



Sistema de Gestión ISO 9001:2015
www.tuv.com
ID 121072605



Sibelmed®

40
años
years

STATION MÉTÉOROLOGIQUE USB SIBELMED



USB

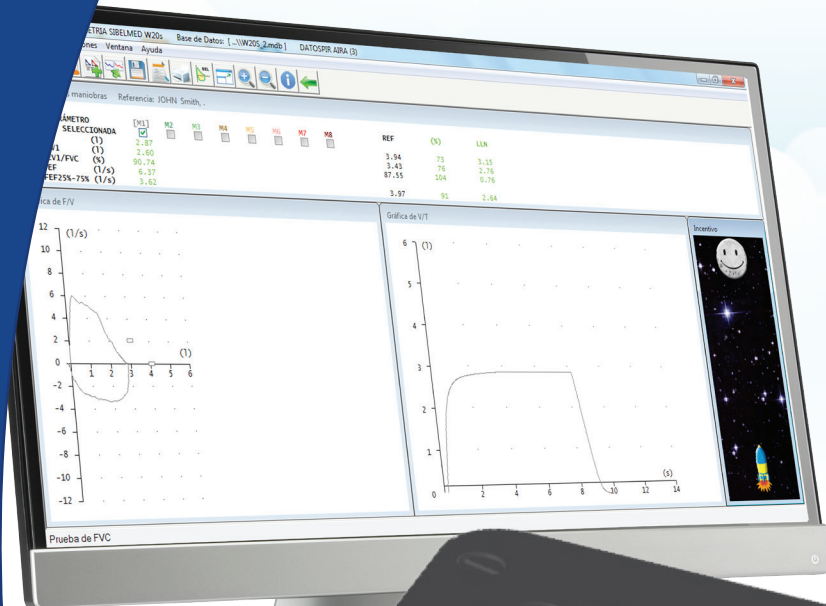

 34 x 70 x 12,5 mm.

 100 g.



Température



Pression



Humidité

www.sibelmed.com