

Sibelmed®

Un nuovo concetto di audiometria per
medicina del lavoro, pronto soccorso
e centri educativi



 236 x 197 x 77 mm.

 600 g



Portatile



2 modelli
A-AOM



Audiometria
manuale e automatica



Esportazione dati
tramite Ethernet



Software W50



USB



Ethernet

www.sibelmed.com

AUDIOMETRO **SIBELSOUND**
DUO

SIBELSOUND DUO · audiometro portatile

DUO

SIBELSOUND DUO è un audiometro a 2 canali sviluppato dal reparto R&S&I di SIBELMED in ottemperanza alla Direttiva Europea sui Dispositivi Medici e secondo i migliori standard di qualità.

La portatilità e la leggerezza del **SIBELSOUND DUO** ne fanno lo strumento idoneo per realizzare audiometrie in qualsiasi ambiente.

Modello A

Via aerea

Modello AOM

Via aerea
Via ossea
Mascheramento



Tattile
A colori



Portatile
Borsa da trasporto compresa



Ergonomico
Progettato per la massima comodità



Alimentazione
Da rete elettrica o con pile alcaline/ricaricabili



Connettività
USB ed Ethernet



Audiometria automatica
Hughson-Westlake



Database
1.000 prove e pazienti illimitati



Esportazione di dati
Diretta dall'attrezzatura tramite Ethernet (PDF, XML e CSV)



INSERIMENTO MANUALE DI NUOVO PAZIENTE

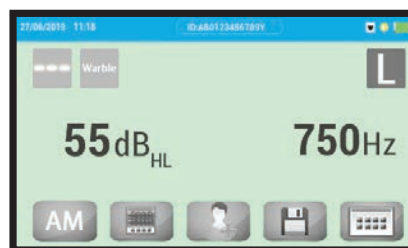

INDICATORE LUMINOSO AVVISO PAZIENTE



RISULTATI DEL TEST

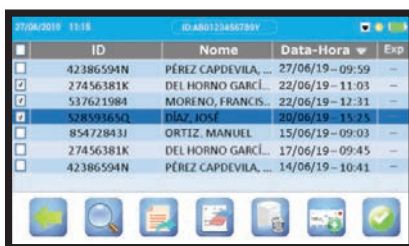

DATABASE

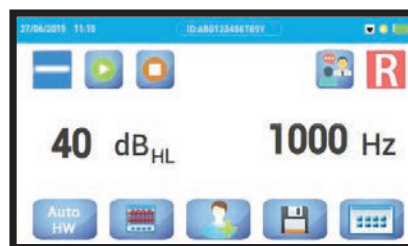

AUDIOMETRIA AUTOMATICA HUGHSON-WESTLAKE

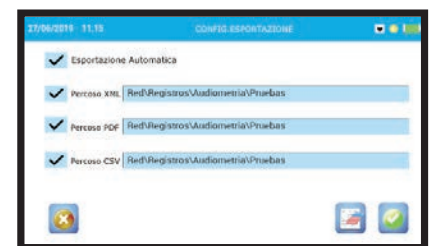

ESPORTAZIONE DI DATI

Esportazione di dati

L'audiometro consente di esportare direttamente tramite Ethernet i file dei test in formato standard (PDF, XML e CSV) in 2 modi:

- Direttamente dall'audiometro. I file vengono esportati mediante la connessione Ethernet dall'attrezzatura ad una cartella di destinazione, senza necessità di software.
- Mediante il software W50. Tramite la connessione USB che collega l'attrezzatura al computer.

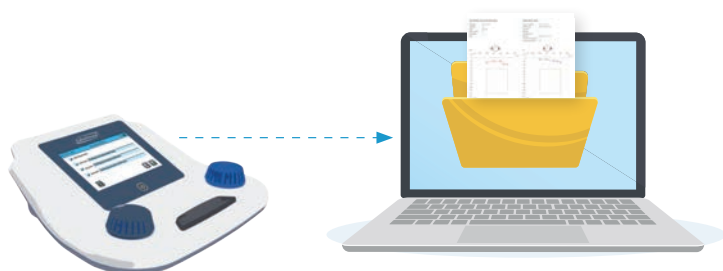

Audiometria automatica Hughson-Westlake

Con **SIBELSOUND DUO** è possibile realizzare test di audiometria in modalità automatica, con un intervento minimo da parte del medico.

Questa modalità garantisce che il test venga svolto correttamente, poiché segue il protocollo di audiometria automatica Hughson-Westlake.



Software W50

Aggiornamenti

SIBELSOUND DUO può essere collegato tramite USB al software di audiometria **W50**, che consente di visualizzare, archiviare, trasferire e analizzare i test audiometrici.

- Realizzazione di audiometrie in tempo reale.
- Importazione dei test svolti con l'audiometro.
- Visualizzazione dei vari test audiometrici.
- Grafico audiometrico con i risultati dei test.
- Confronto tra i test di uno stesso paziente.
- Consultazione della diagnosi.
- Rapporto personalizzato.
- Stampa dei rapporti.
- Download dei test in formato PDF e XML.
- Gestione di database multipli.
- Aggiornamenti del firmware del **SIBELSOUND DUO**.
- Compatibile con tutti gli audiometri Sibelmed.
- Valido per Windows 7, 8.1 e 10.



SIBEL SOUND DUO · audiometro portatile

Specifiche tecniche

	Modello A Cod. 09132	Modello AOM Cod. 09133
Tipo di audiometro secondo EN 60645-1	Tipo 4 (screening)	Tipo 3 (diagnosi di base)
Audiometria tonale liminare per via aerea	Sì	Sì
Audiometria tonale liminare per via ossea	--	Sì
Mascheramento	--	Rumore a banda stretta
Canali	2	
Tono	Puro e Warble (FM) Continuo e a impulsi	
Tono inverso	Sì	
Incremento del livello (dB)	5	
Frequenze via aerea (Hz)	125 - 250 - 500 - 750 - 1000 - 1500 - 2000 - 3000 - 4000 - 6000 - 8000	
Frequenze via ossea (Hz)	--	250 - 500 - 750 1000 - 1500 - 2000 3000 - 4000 - 6000
Frequenze intermedie (Hz)	125 - 750 - 1500	
Livelli via aerea (dB HL)	Max 100/min. -10	
Livelli via ossea (dB HL)	--	Max 65/min. -10
Mascheramento (dB HL)	--	Max 100/min. -10
Interfono	Sì	
Calcolo della perdita dell'udito	Sì	
Diagnosi	Council, IMSS Messico, ELI, SAL, Klockhoff	

Dimensioni	236 x 197 x 77 mm.
Peso	600 g
Schermo	Tattile a colori 95 x 54 (mm) · 480 x 272 (pix.)
Database interno	> 1000 test Pazienti illimitati
Connettività	USB --> connessione PC per software Ethernet --> connessione per esportazione dati
Alimentazione	Alimentatore esterno (ingresso: 100-240 Vca, uscita: 12 Vcc) 4 pile AA 1,5 V · 4 pile ricaricabili Ni-MH

Accessori standard

- Manuale d'uso
- 03658 Cavo USB connessione PC
- 03024 Software W50 modalità demo
- 01807 Pulsante paziente
- 09460 Coppia cuffie DD45
- 02258 Coppia cuffie via ossea B71W (mod. AOM)
- 09489 Valigetta da trasporto
- 09459 Alimentatore esterno

Accessori opzionali

- 09134 Audiometria automatica
- 09505 Esportazione dati tramite Ethernet (comprende cavo 07886)
- 02303 Licenza software W50
- 02260 Coppia cuffie via aerea TDH39
- 03078 Soppressore rumore via aerea (Audiocups)



SIBEL S.A.U., Rosellón 500 bajos, 08026 BARCELONA (Spagna)
 Uff. vendite nazionali: Tel. +34 93 436 00 08 e-mail: comercial@sibelmed.com
 International Sales: Tel.+34 93 436 00 07 e-mail: export@sibelmed.com
 Servizio Tecnico: +34 93 433 54 50 e-mail: sat@sibelmed.com Fax: +34 93 436 16 11
www.sibelmed.com



CE0318 EN ISO 13485:2016+AC:2018 EN ISO 9001:2015



Sistema de Gestión
ISO 9001:2015
www.tuv.com
01 89 00 00 00

